

Schets van de begane grond. De indeling der onderscheidene lokaliteiten is als volgt: 1. studiezaal; 2. recreatiezaal; 3. refter; 4. keuken; 5. aula; 6. kapel; 7. sacristie; 8. refter voor de professoren; 9. ontvangkamers; 10. spreekkamers; 11. gymnastiekzaal; 12. muziekleskamer; 13. rhetorica; 14. toiletten; 15. muziekleskamer; 16. hefa; 17. zusterhuis; 18. cour; 19. wandelgang; 20. binnenhof.

studieprefect vlak bij het trappenhuis. Op de slaapverdieping zijn de vertrekken der surveillantten zo geordend, dat men van hieruit de zalen goed kan overzien.

Als aanbouw kunnen worden beschouwd de grote kapel voor de studenten, de aula met toneel en het zusterhuis.

Na deze meer algemene omschrijving, volgt thans een meer gedetailleerde.

De architectuur.

De in baksteen opgetrokken gebouwen zijn zeer sober gehouden. Toch zijn de gevels niet dor of doods, het rythme van de raamverdeling brengt iets speels; de toren, welke het complex overheerst, is aan de kapel gebouwd, die met een krans van altaren ook uiterlijk zeer gelukkig van vormgeving is. Het zadeldak past zich in zijn eenvoudige vorm zeer goed bij de architectuur aan.

De hoofdingang ligt aan de wegzijde; een breed bordes, dat ongeveer 1 m boven het maaiveld ligt, geeft iets imposants. Hier is ook enig beeldhouwwerk aangebracht, nl. twee beelden ter weerszijden van de ingang met daarboven het wapen.

De afbeeldingen bij dit artikel geven overigens een goed beeld van de architectuur en de ligging der gebouwen onderling.

Rondgang door het complex.

Door de hoofdingang komt men in de hall met het grote trappenhuis.

Links van de hoofdingang bevinden zich de portiersloge, de post, de spreekkamers en het gymnastieklokaal met kleedkamers. De gymnastiekzaal is alleen vanaf de speelplaats te bereiken via een overdekt terras. De af-

dekking van dit terras geschiedde met kassettenplaten zonder enige verdere versiering of afwerking, waardoor op een weinig kostbare wijze, door het schaduw-effect van de kassetten, een buitengewoon prettig aandoende afdekking is verkregen.

De gang in dit gedeelte is in baksteen uitgevoerd met fraaie gemetselde bogen. De vloerbedekking is van Solnhofertegels. Het licht valt hier hoog in, daar aan de courzijde de toiletten zijn aangebracht.

Recht tegenover de hall is een lange brede gang, waaraan op het zuiden de studiezalen en recreatiezalen liggen. In het midden van deze gevel bevindt zich de „eigenlijke” ingang voor de studenten vanaf de grote speelplaatsen.

Hier mogen we wel even de aandacht vestigen op de goede wijze waarop de trappen, meer speciaal die, welke door de studenten gebruikt worden, zijn ontworpen. Iedere studiezaal heeft een eigen trappenhuis. Onnodig heen en weer geloop van klasselokaal naar studiezaal wordt hierdoor vermeden, hetgeen aan de rust in het gebouw in niet geringe mate ten goede komt.

Aan weerszijden van deze zij-ingang bevinden zich enige waslokalen, een scheersalon en een winkel, waar de jongelui diverse versnaperingen, rookgerei en soortgelijke artikelen kunnen kopen.

De recreatiezalen hebben 'n afzonderlijke uitgang naar de speelplaatsen, terwijl voor de niet-rokers een gedeelte is afgescheiden. Een studiebibliotheek heeft aan het einde van de gang een plaats gekregen. Voor de ouderen is de „rhetorica” gereserveerd, welk vertrek een toegang tot de tuin heeft.

Gaan we terug naar de hoofdingang, dan vinden we rechts daarvan de kamers van den econoom, den presi-

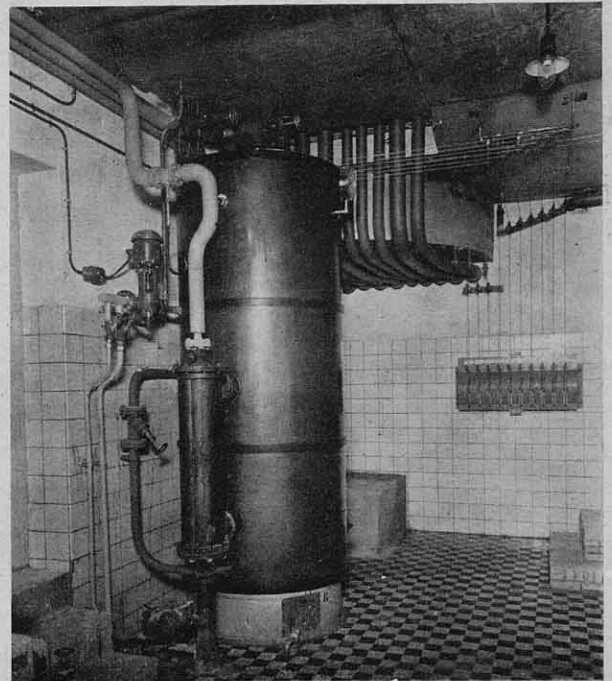

Een der boilers in de regelkamer.